

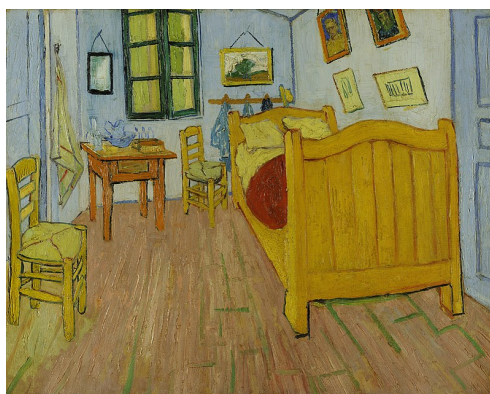

Seminario

L'OSS: OPERATORE DELLA SOLA RESIDENZIALITÀ, EROGATORE DI SOLE PRESTAZIONI?

Mercoledì 17 aprile 2024 ore 8:30 - 13:00



presso

La Bottega del Possibile – Viale Trento, 9 Torre Pellice (TO)

PRESENTAZIONE

La figura professionale dell'OSS è uno dei cardini delle azioni di cura. Una persona che entra in contatto diretto con altre persone e che è chiamata a varcare molte soglie.

La soglia di casa, la soglia delle relazioni, la soglia della vicinanza e del contatto fisico. Una professione che frequenta e vive sulla propria pelle le tre i della domiciliarità: **“intero”** (la persona nella sua unicità, irripetibilità e globalità), **“interno”** (ciò che la persona custodisce dentro di sé: ricordi, pensieri, affetti, sentimenti, emozioni, desideri, ...) e **“intorno”**, il contesto di cui ciascuno è espressione. Tre elementi che rappresentano l'essenza della domiciliarità e sono di fondamentale importanza per prendersi cura delle persone in qualsiasi contesto e situazione: la casa, la struttura, la comunità. Tre aspetti che l'OSS indaga, osserva e comprende stando vicino alle persone, conoscendole e frequentandole. Una professionalità, quella dell'OSS, che si avvale delle competenze e della propensione a imparare facendo e a rappresentare ciò che si è imparato affinché altre figure possano intervenire con appropriatezza in progetti individuali sempre più attenti alla vita, ai desideri, alle aspettative e alle speranze delle persone, in qualsiasi condizione esse siano. Una sentinella e un custode prezioso di bisogni, aspettative desideri. Uno sguardo che accompagna al futuro, anche quando questa parola può sembrare priva di senso. **Dare senso a qualunque futuro** può essere un bel modo per descrivere una delle caratteristiche del lavoro dell'OSS. Una professionalità che deve avere sempre più parte e ruolo nella costruzione della progettualità e nei contesti multiprofessionali.

Con questo seminario La Bottega del Possibile continua a esplorare le peculiarità di questa figura professionale che si evolve nel tempo e ne promuove il profilo che va oltre alla sola erogazione della prestazione.

PROGRAMMA

- ore 8:30 Accoglienza e registrazione partecipanti
- ore 9:00 **SALUTI E INTRODUZIONE AL SEMINARIO**
Salvatore Rao, Presidente de La Bottega del Possibile
- ore 9:15 **LA CURA E IL CONTATTO**
*Lettura dello scritto di Mariena Scassellati,
presidente onoraria de La Bottega del Possibile*
- ore 9:20 **IL PUNTO DELLA SITUAZIONE DELLA FIGURA A 23 ANNI DALLA SUA ISTITUZIONE**
Daniela Finco, direttrice SFEP, Torino
- ore 10:00 **LA CRESCITA PROFESSIONALE E L'OPPORTUNITÀ DI REALIZZARSI APPLICATA AL QUOTIDIANO, CONOSCERE BENE COSA PUÒ FARE L'OSS**
 - *Barbara Cogno, OSS di territorio, Cooperativa Animazione Valdocco*
 - *Marco Mussetta (*), OSS ospedaliero*
 - *Stefano Bosio (*) responsabile Asilo dei Vecchi di San Germano Chisone, Diaconia Valdese*
- ore 10:45 Intervallo
- ore 11:00 **IL RUOLO DELLA FORMAZIONE NELLA DEFINIZIONE DEL PROFILO PROFESSIONALE**
Cristina Bacino, docente formatrice, Responsabile corso OSS Casa di Carità Arti e Mestieri di Giaveno)
- ore 11:30 **LE PROSPETTIVE FUTURE DELLA FIGURA DELL'OSS: IL PROFILO È DEL 2001 E ATTENDE DA TEMPO DI ESSERE RIVISTA CON 3 PROVVEDIMENTI FERMI**
Fausto Lamberti (), formatore, Manta*
- ore 11:50 **IL RUOLO DELL'OSS NELLA CONTINUITÀ ASSISTENZIALE TRA OSPEDALE E TERRITORIO**
Milagros Ancajima, OSS Diaconia Valdese
- ore 12:20 Dibattito e conclusioni
- ore 13:00 Termine del seminario

Coordina: Massimo Vai

(*) socio de "La Bottega del Possibile"

Costo del seminario: 25 euro (gratuito per i soci di "Bottega")

+

Costo del pranzo (facoltativo): 15 euro